

# PLAN DE LA LONGÈRE

Village de vacances LA SAULAIE  
37 310 Chédigny

**Groupe : Ligue de l'enseignement 37**  
**Séjour du : 28 février au 04 mars 2020**

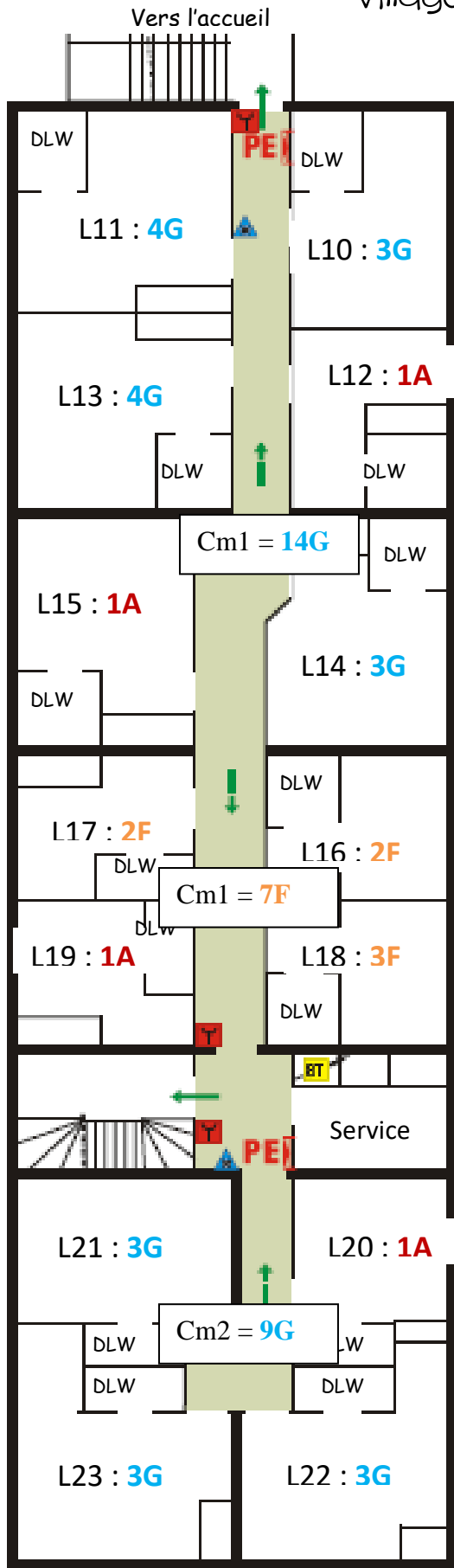

**1<sup>ER</sup> ETAGE**

De la chambre L10 à L23

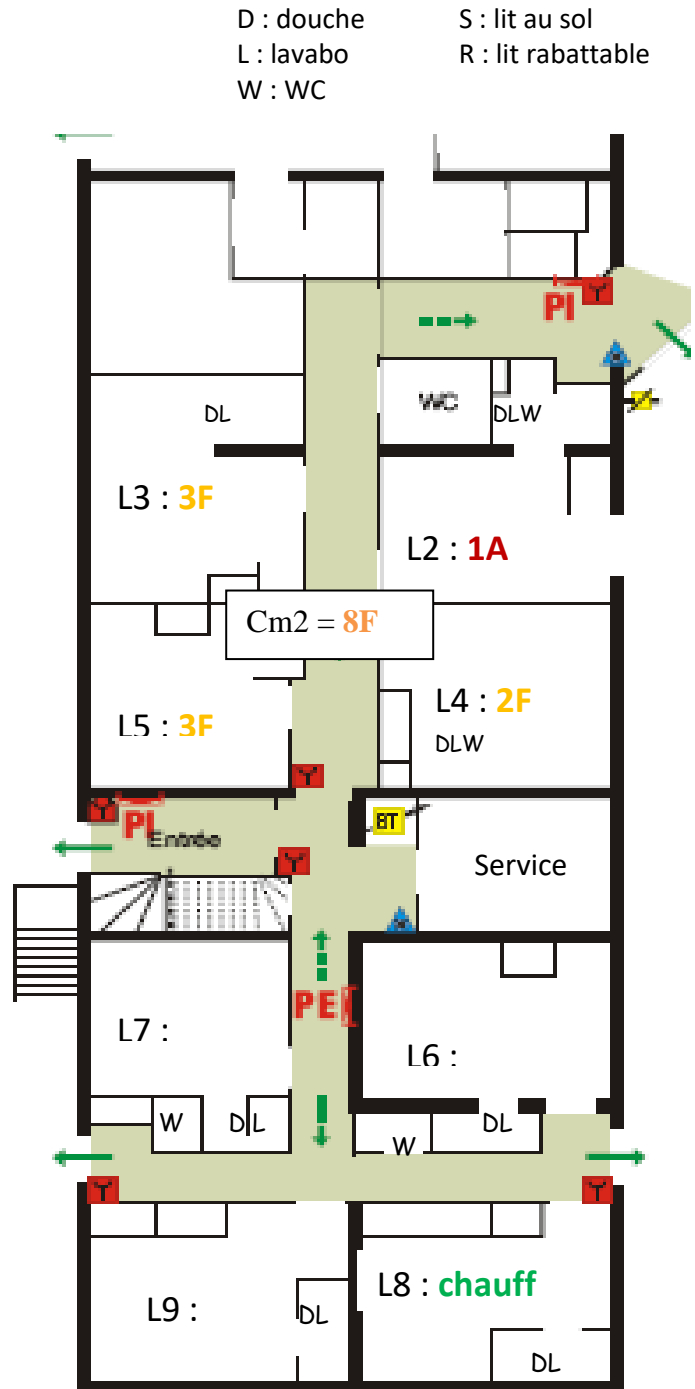

**REZ-DE-CHAUSSEE**

De la chambre L2 à L9